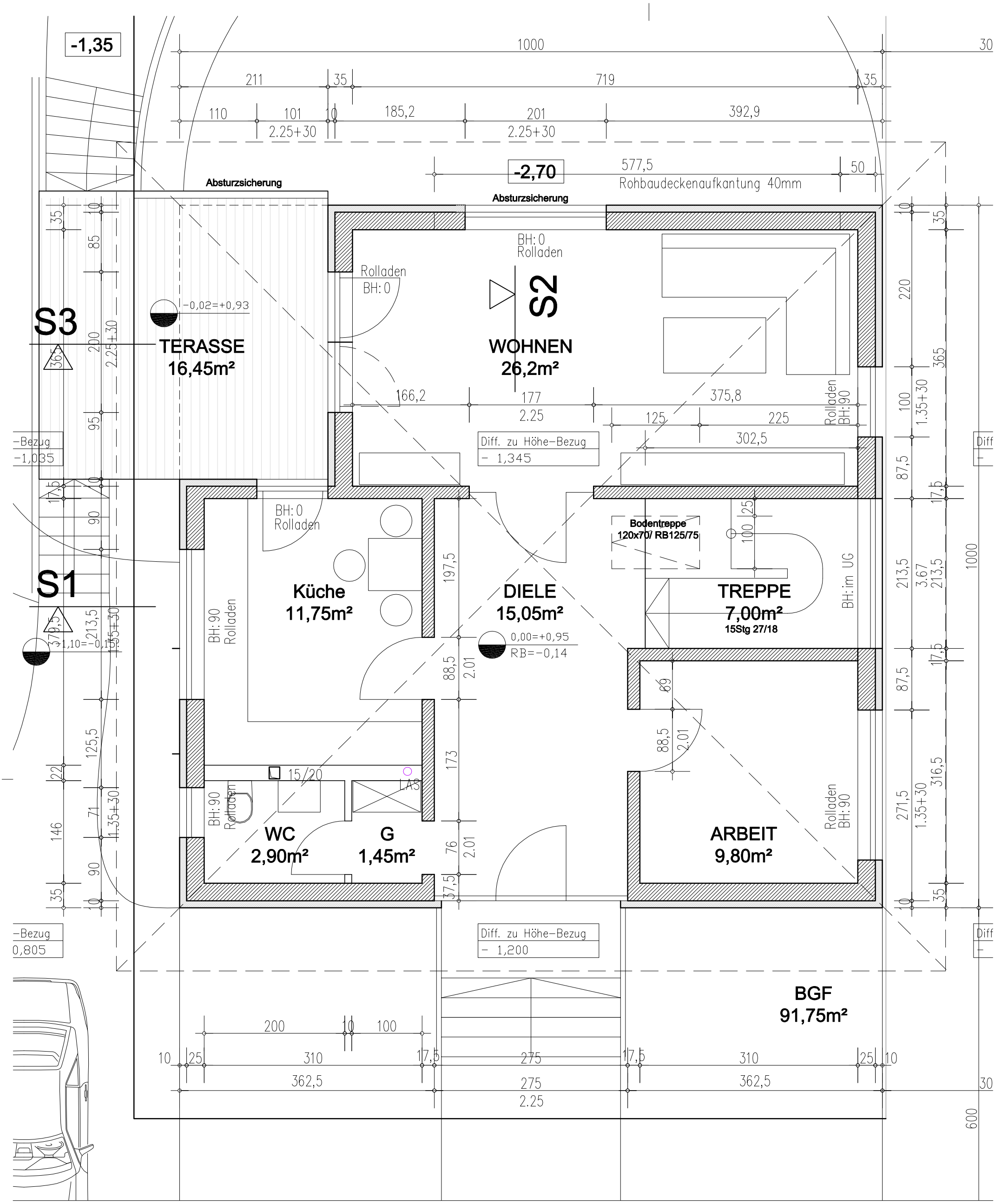

Stahlbeton

Mauerwerk

Dämmung

BGF-A: 91,75 m²

EFH - THIEDE

Vorhaben:
NEUBAU EINFAMILIENHAUS
WG-PFARRBREITE HECKLINGEN
HECKLINGEN

Plan:
GRD-EG

Bauherr:
H. Tiede
Dr. Frank Straße 62
39418 Staßfurt

Architekt:
N. Biela
Worthstrasse 4
39435 Unseburg

Plan - Nr.: 04-EG/A-a1
Leistungsphase: 04
Datum: 10/12/2004
Maßstab: 1:50